

## AGRUPAMENTO DE ESCOLAS DE MEM MARTINS

Sede: ES de Mem Martins  
EB23 Maria Alberta Menéres; EB1 de Mem Martins nº 2; EB1 com JI da Serra das Minas nº 1

# NEWSLETTER

## S.A.B.E.R.

Edição 1/2016

### novembro/dezembro 2016

#### Visita à Casa Fernando Pessoa

Português, Francisco Marzia, 12.º ESMM

11-11-2016 a 18-11-2016

#### Visita de estudo ao MUSA exposição "Imagina Lá"

Educação Especial

Serra das Minas nº 1, 1º Ciclo JI, EMAM

15-11-2016

#### Visita à exposição "Imagina Lá"

Educação Especial

Escola Secundária de Mem Martins

16-11-2016

#### Exposição de Lourdes Castro

Educação Pré-escolar

Escola Básica do 1º Ciclo com JI Serra das Minas nº 1

17-11-2016

#### Exposição de Lourdes Castro – Culturgest

Educação Pré-escolar

EB1/JI SM1

17-11-2016

#### Dia Nacional do Pijama

Mundo de Vida / Educadoras e Encarregados de Educação - EB1/JI SM1 - JI; Enc. Ed.; Intercâmbio; Professores

21-11-2016

#### Corta- mato escolar

AD -EF - EMAM - 5.º; 6.º; 7.º; 8.º

23-11-2016

#### Corta Mato Interno

AD de Educação Física - ESMM - 9.º; 10.º; 11.º; 12.º; CV; Comunidade; Pessoal não docente; Professores

23-11-2016

#### Acidentes de Trabalho

ESMM

28-11-2016

#### Crackers

Ana Dias e Jacinta Costa - EMAM - 5.º; 6.º

De 12-12-2016 a 16-12-2016

#### Christmas Cards

Ana Dias e Jacinta Costa - EMAM - 5.º; 6.º

De 12-12-2016 a 6-01-2017

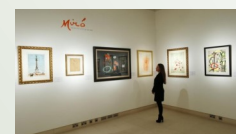

**AGRUPAMENTO DE ESCOLAS DE MEM MARTINS**

Sede: ES de Mem Martins  
EB23 Maria Alberta Menéres; EB1 de Mem Martins nº 2; EB1 com JI da Serra das Minas nº 1

# NEWSLETTER

S.A.B.E.R.

Edição 1/2016

novembro/dezembro 2016

**VicenTeatro - "Farsa de Inês Pereira"**

Romana Baioa Cristo - ESMM - 10.º

15-12-2016

**Dia do Voleibol**

AD Educação Física - ESMM - 9.º; 10.º; 11.º; 12.º; CV; Pessoal não docente; Professores

15-12-2016

**Ida ao teatro para ver a representação dramática da "Farsa de Inês Pereira"**

Fátima Santos - ESMM - 10.º

16-12-2016